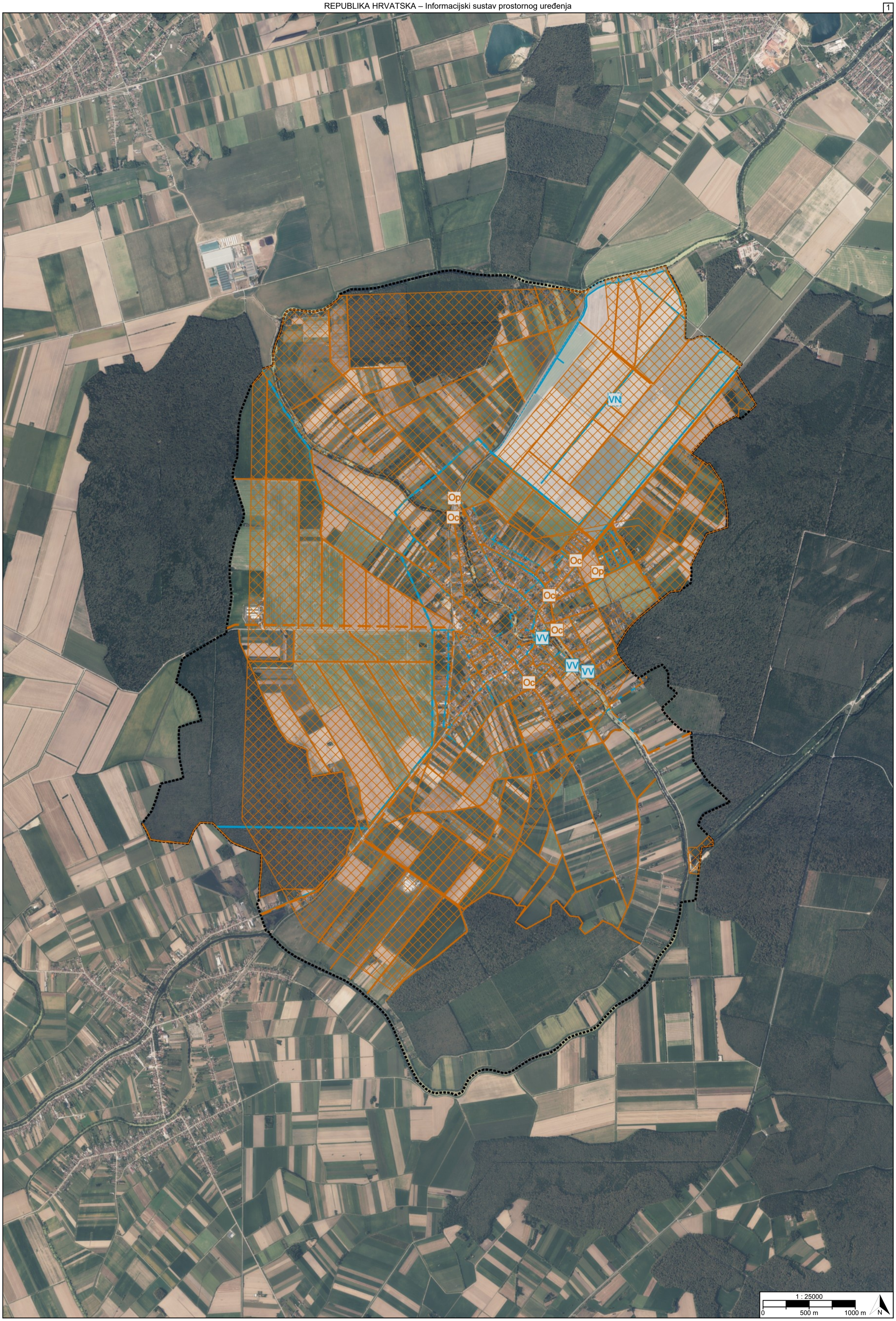
VN
Op
Oc
Oc
Op
Oc
Oc
VV
VV
VV
Oc
1 : 25000
0
500 m
1000 m
N

TUMAČ PLANSKOG ZNAKOVLJA

[OB-1-1] Obuhvat prostornog plana

[OB-1-1-3001] Obuhvat prostornog plana

[IS-4-1] Vodoopskrba i drugo korištenje voda

[IS-4-1-2001] Vodoopskrbni cjevovod područnog (regionalnog) značaja s pripadajućim građevinama i uređajima

VV [IS-4-1-2201] (VV) Vodna građevina za javnu vodoopskrbu područnog (regionalnog) značaja

VN [IS-4-1-2302] (VN) Vodna građevina za navodnjavanje i drugo zahvaćanje voda područnog (regionalnog) značaja - planirano

[IS-4-1-3001] Vodoopskrbni cjevovod s pripadajućim građevinama i uređajima

[IS-4-1-3002] Vodoopskrbni cjevovod s pripadajućim građevinama i uređajima - planirano

[IS-4-2] Otpadne i oborinske vode

[IS-4-2-2001] Cjevovod za javnu odvodnju područnog (regionalnog) značaja s pripadajućim građevinama i uređajima

[IS-4-2-2002] Cjevovod za javnu odvodnju područnog (regionalnog) značaja s pripadajućim građevinama i uređajima - planirano

[IS-4-2-3001] Cjevovod za javnu odvodnju s pripadajućim građevinama i uređajima

[IS-4-2-3002] Cjevovod za javnu odvodnju s pripadajućim građevinama i uređajima - planirano

Op [IS-4-2-3103] (Op) Uređaj za pročišćavanje otpadnih voda

Op [IS-4-2-3104] (Op) Uređaj za pročišćavanje otpadnih voda - planirano

Oc [IS-4-2-3105] (Oc) Crpna stanica

Oi [IS-4-2-3108] (Oi) Ispust u prijemnik - planirano

[IS-4-3] Uređenje vodotoka i voda

[IS-4-4] Melioracijska odvodnja

[IS-4-4-2001] Melioracijska odvodnja područnog (regionalnog) značaja s pripadajućim građevinama i uređajima

[IS-4-4-3001] Melioracijska odvodnja s pripadajućim građevinama i uređajima

REPUBLIKA HRVATSKA
VUKOVARSKO-SRIJEMSKA ŽUPANIJA, OPĆINA ANDRIJAŠEVCI

Naziv prostornog plana:

Prostorni plan uređenja Općine Andrijaševci

Naziv kartografskog prikaza prostornog plana:	Mjerilo prikaza:
2.4. Vodnogospodarski sustav	1:25000

Vrsta postupka:
Postupak izrade i donošenja izmjene i dopune prostornog plana

Faza izrade plana:	Oznaka revizije plana:
Prijedlog prostornog plana za javnu raspravu	

Odluka o izradi prostornog plana:
Odluka o izradi izmjene i dopune Prostornog plana uređenja Općine Andrijaševci (Službeni vjesnik Vukovarsko-srijemske županije broj 04/25)

Javna rasprava:
Javna rasprava provodi se od 27.11.2026. do zaključno s danom 04.12.2026.

Javni uvid:	Javno izlaganje:
od 27.11.2026. godine do 04.12.2026. godine, na lokaciji: Vinkovačka 6, 32271 Rokovci, 8.00-12.00	dana 01.12.2026. godine, na lokaciji: Vinkovačka 6, 32271 Rokovci (općinska vijećnica), 10.00

Nositelj izrade prostornog plana:	Odgovorna osoba nositelja izrade:
Vukovarsko-srijemska županija, Općina Andrijaševci Upravni odjel za opće, pravne i komunalne poslove	SLUŽBENICA IMENOVANA ZA PRIVREMENO OBAVLJANJE POSLOVA U POSTUPCIMA IZRADE I DONOŠENJA PROSTORNIH PLANOVA PUTEM INFORMACIJSKOG SUSTAVA EPLANOVI Dalma Krpan mag.iur.

Tijelo koje donosi prostorni plan:	Predsjednik tijela koje donosi prostorni plan:
Vukovarsko-srijemska županija, Općina Andrijaševci Općinsko vijeće	PREDSJEDNIK OPĆINSKOG VIJEĆA Darko Duktaj

Stručni izrađivač prostornog plana:	Odgovorna osoba stručnog izrađivača:
ZONA KVADRAT d.o.o. Veliko Polje, Prilaz zagrebačkoj cesti 5 OIB: 09633716860	DIREKTORICA Željka Kajfeš dipl.ing.arh.
	Odgovorni voditelj izrade: Željka Kajfeš dipl.ing.arh.

Stručni tim:
Željka Kajfeš, dipl.ing.arh
Ana Staničić, dipl.ing.arh
Matija Slipac, mag.reg.prost.plan.
Martina Kraljević, mag.ing.prosp.arch.

REPUBLIKA HRVATSKA
VUKOVARSKO-SRIJEMSKA ŽUPANIJA, OPĆINA ANDRIJAŠEVCI

Naziv prostornog plana:

Prostorni plan uređenja Općine Andrijaševci

Naziv kartografskog prikaza prostornog plana:	Mjerilo prikaza:
2.4. Vodnogospodarski sustav	1:25000

Vrsta postupka:
Postupak izrade i donošenja izmjene i dopune prostornog plana

Faza izrade plana:	Oznaka revizije plana:
Prijedlog prostornog plana za javnu raspravu	

Prostor za digitalni potpis

Odgovorna osoba nositelja izrade:

SLUŽBENICA IMENOVANA ZA PRIVREMENO OBAVLJANJE POSLOVA U POSTUPCIMA IZRADE I DONOŠENJA PROSTORNIH PLANOVA PUTEM INFORMACIJSKOG SUSTAVA EPLANOVI

Dalma Krpan mag.iur.

DALMA KRPAN

Elektronički potpisano: 26.11.2026T14:10:45 (UTC:2026-11-26T13:10:45Z)
Provjera: https://epotpis.rdd.hr/provjera
Broj zapisa: 9b33872d-8b3a-42c0-8935-2fec7b40b323

Odgovorna osoba stručnog izrađivača:

DIREKTORICA
Željka Kajfeš dipl.ing.arh.

Odgovorni voditelj izrade:

Željka Kajfeš dipl.ing.arh.

Željka Kajfeš

Digitally signed by Željka Kajfeš
DN: c=HR, o=HRVATSKA KOMORA ARHITEKATA, 2.5.4.97=VATHR-85986018932, ou=Signature, sn=Kajfeš, givenName=Željka, serialNumber=PNOHR-29066773412, cn=Željka Kajfeš
Date: 2026.11.26 14:46:14 +01'00'